

ODU MAC LC – die wirtschaftliche Schnittstellen-Lösung

ODU MAC LC – the economic interface solution



ODU MAC LC ist die neue modulare Steckverbinder-Plattform für zahlreiche Anwendungen.

Wirtschaftlichkeit, Flexibilität, Leistungsfähigkeit und Robustheit zeichnen den Steckverbinder aus. Diese Produkteigenschaften bieten unseren Kunden zahlreiche Vorteile.

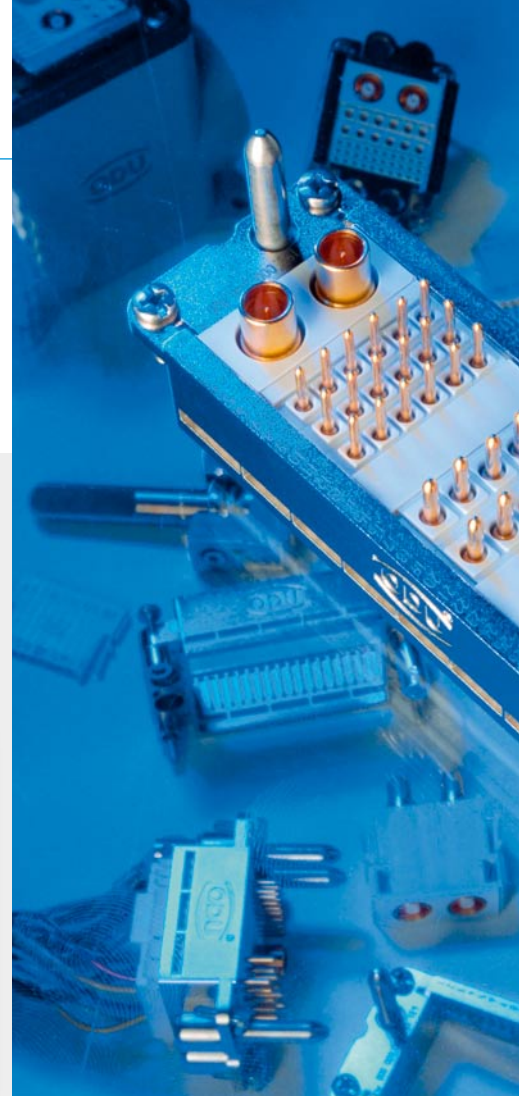

Wirtschaftlich

- einfache Konfektionierung durch Crimpkontakte, die in Isolierkörper eingeclipt werden
- schnelle, werkzeuglose Montage und Demontage der Module im Rahmen
- Demontage der Kontakte von der Steckseite

Economical

- *easy assembly because of crimp contacts which clip into the insulation body*
- *quick, tool-less assembly and disassembly of the modules*
- *disassembly of the contacts from plug side*

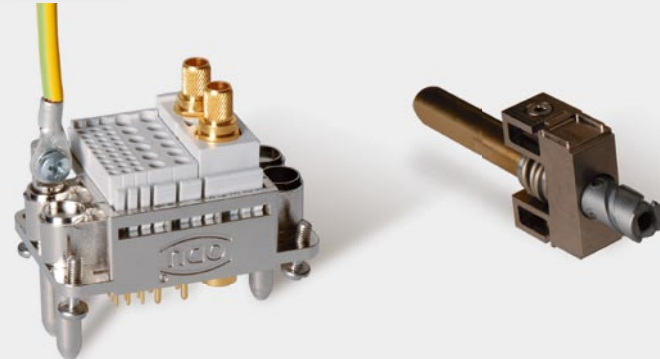

Leistungsfähig

- 5.000 Steckzyklen
- bis zu 370 Kontakte pro Steckverbinder
- bewährte ODU Kontakttechnologie (gedrehte, geschlitzte Kontakte)

Powerful

- *5,000 mating cycles*
- *up to 370 contacts in one connector*
- *proven ODU contact technology (turned, slotted contacts)*





ODU MAC LC is the new connector platform for numerous applications.

Economy, flexibility, performance and robustness are the characteristics of the connector. These features offer numerous advantages to our customers.

Flexibel

- 4 Rahmengrößen (12, 18, 26, 37 Einheiten)
- verschiedene Kontakteinsätze für Signale, Stromübertragung und Hochfrequenz

Flexible

- 4 frame sizes (12, 18, 26, 37 units)
- range of contact inserts for signals, power and high frequency are available

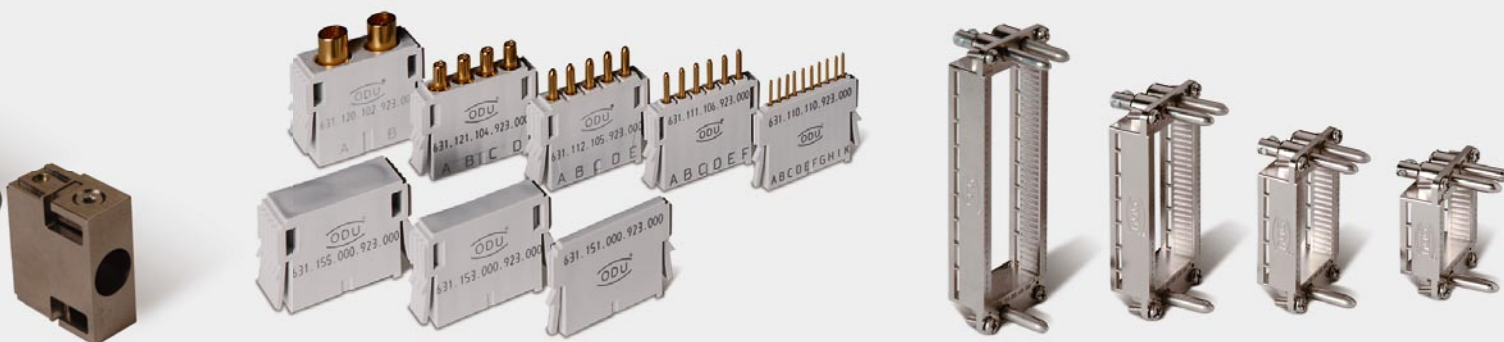

Robust

- Zentrierung, Führung und Erdung über Stift-Buchsenführung
- verschiedene Gehäusevarianten mit Spindel- und Bügelverriegelung verfügbar

Robust

- centering, guiding and grounding with pin-socket-guiding
- different housings with spindle- and lever locking available

ODU MAC LC – in allen Bereichen zu Hause

ODU MAC LC – at home in all areas



Automatisierungstechnik
Automation Technology

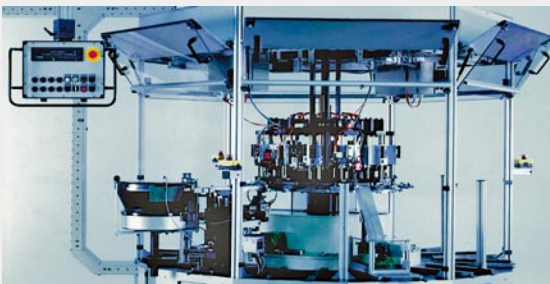

Industrieelektronik und Maschinenbau
Industrial electronics and machinery

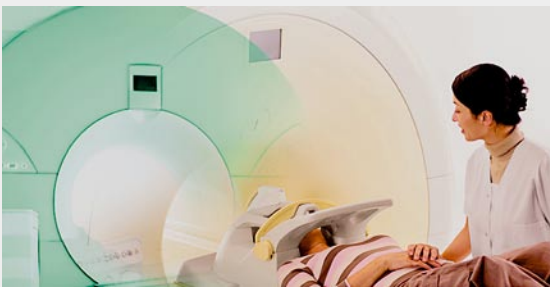

Medizintechnik
Medical Technology

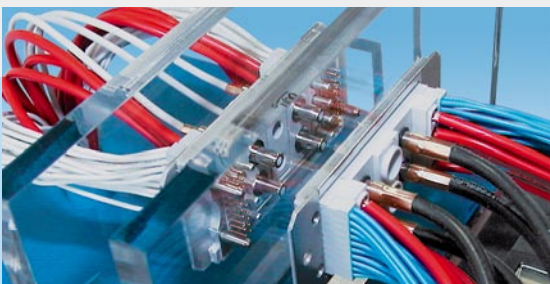

Mess- und Prüftechnik
Measurement and Testing



Telekommunikation
Telecommunication

ODU MAC LC kommt im Maschinenbau, in der Messtechnik, in der Medizintechnik usw. zum Einsatz.

Da interne Schnittstellenstecker in der Regel nur wenige Male betätigt werden, bietet sich gerade hier der ODU MAC LC als hochwertige und kostengünstige Alternative an.

ODU MAC LC is used in machine construction, metrology, medical technology, etc.

Because internal interface connectors in machine construction are frequently inserted and removed only a few times, the ODU MAC LC offers an economical alternative in premium quality.

Sie möchten mehr erfahren?
Rufen Sie an oder schreiben Sie:
Thomas Appinger,
Produktmanager
Telefon: +49/8631/6156-27
thomas.appinger@odu.de

*Would you like to know more about the product?
Thomas Appinger,
Product Manager
Phone: +49/8631/6156-27
thomas.appinger@odu.de*

ODU Steckverbindingssysteme GmbH & Co. KG
Otto Dunkel GmbH
Pregelstraße 11
84453 Mühldorf a. Inn
Germany
Telefon: +49/86 31/61 56-0
Telefax: +49/86 31/61 56-49
E-Mail: zentral@odu.de
Internet: www.odu.de

ODU France
Phone: +33/1/3935-4690
E-Mail: jean-nicolas.vikelas@odu.fr

ODU Scandinavia
Phone: +46/176/18261
E-Mail peter.biloch@odu.se

ODU UK
Phone: +44/1509-266-433
E-Mail: sales@odu-uk.co.uk

ODU USA
Phone: +1/805/4840540
E-Mail: sales@odu-usa.com

ODU Shanghai Trading
Phone: +86/21/58347828-106
E-Mail: oduchina@odu.com.cn